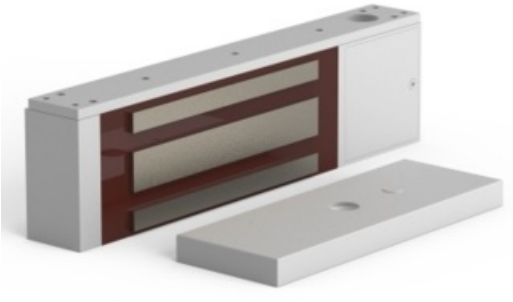

Openers and closers - OCM020

Serie MEX - électro-aimant MEX500 (510kg) apparant (12-24V DC) Reed + timer

Les électro-aimants fonctionnent généralement avec une puissance comprise entre 5 et 6 W, mais ces modèles Ecomax se distinguent en offrant la même force de maintien avec une puissance de seulement 3 W. Ce sont des électro-aimants à faible consommation d'énergie qui vous aident à réduire la consommation dans les bâtiments. Variante pour montage en saillie avec une force de maintien de 5000 N ou 510 kg. Comprend un contact de retour pour afficher l'état de la porte (ouverte ou fermée) et une fonction de temporisation (1 à 20 secondes).

Code de l'article	OCM020
GTIN	8431922034248
ETIM	EC010589 - Aimant de déverrouillage
Marque	Openers and closers

Principe d'aimant	Collez
Tension de raccordement (V)	24
Type de tension	CC

Vander Elst NV
Oostvaartdijk 42
1850 Grimbergen

T. +32 02 242 79 59
info@vanderelst.be

www.vanderelst.be
Follow us on

VANDER ELST
connecting solutions

Vander Elst NV
Oostvaartdijk 42
1850 Grimbergen

T. +32 02 242 79 59
info@vanderelst.be

www.vanderelst.be
Follow us on

VANDER ELST
connecting solutions